



MANEJO INTEGRATIVO DE LAS ALERGIAS

Vanessa Bentanachs Martin

Col. 5261

Diplomada en acupuntura veterinaria IVAS España

Fitoterapia y acupuntura chinas

YNSA Craneopuntura de Yamamoto



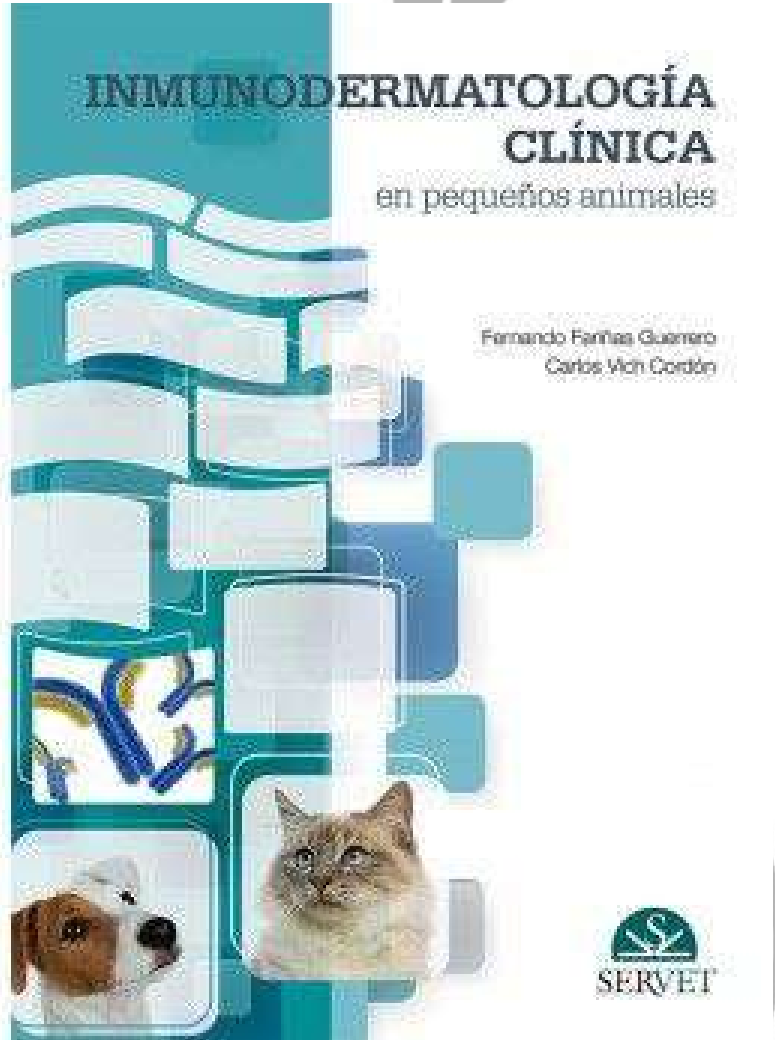

LA PIEL

- Es la primera barrera de defensa del organismo frente a agentes patógenos, así que cualquier alteración en su continuidad facilita la progresión de los patógenos hacia el interior del organismo.
- Órgano sensorial: nos informa sobre el exterior





CAPAS

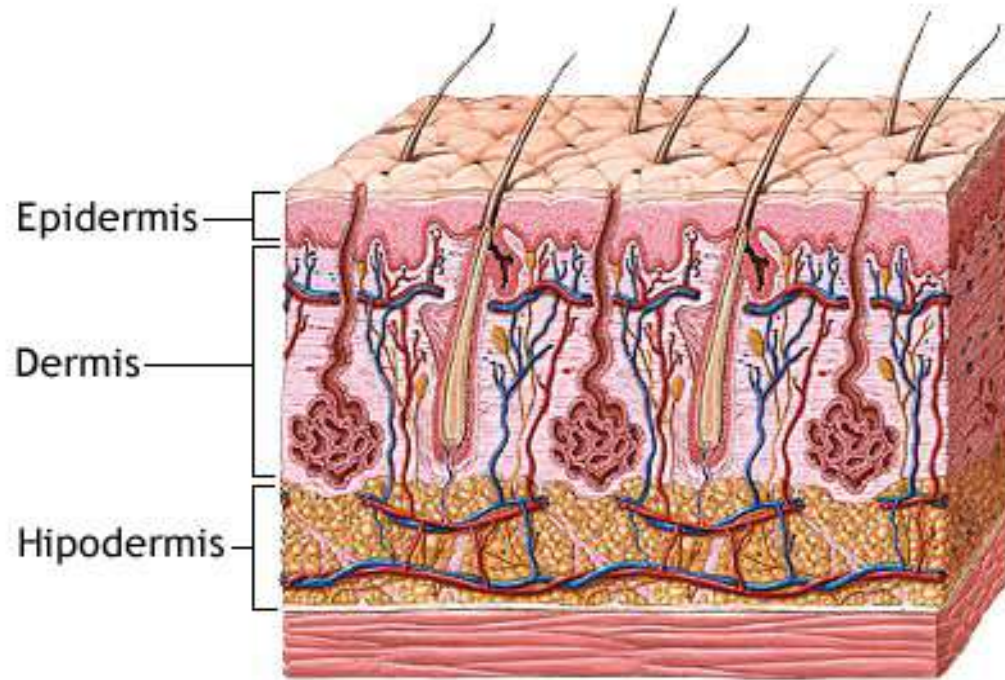



- Fuerte
- Flexible
- Gran capacidad autoregenerativa
- Producción de sustancias antimicrobianas y reguladoras del pH (6,5-7,5)
- Microbiota cutánea
- SALT (Tejido Linfoide Asociado a la Piel, por sus siglas en inglés)

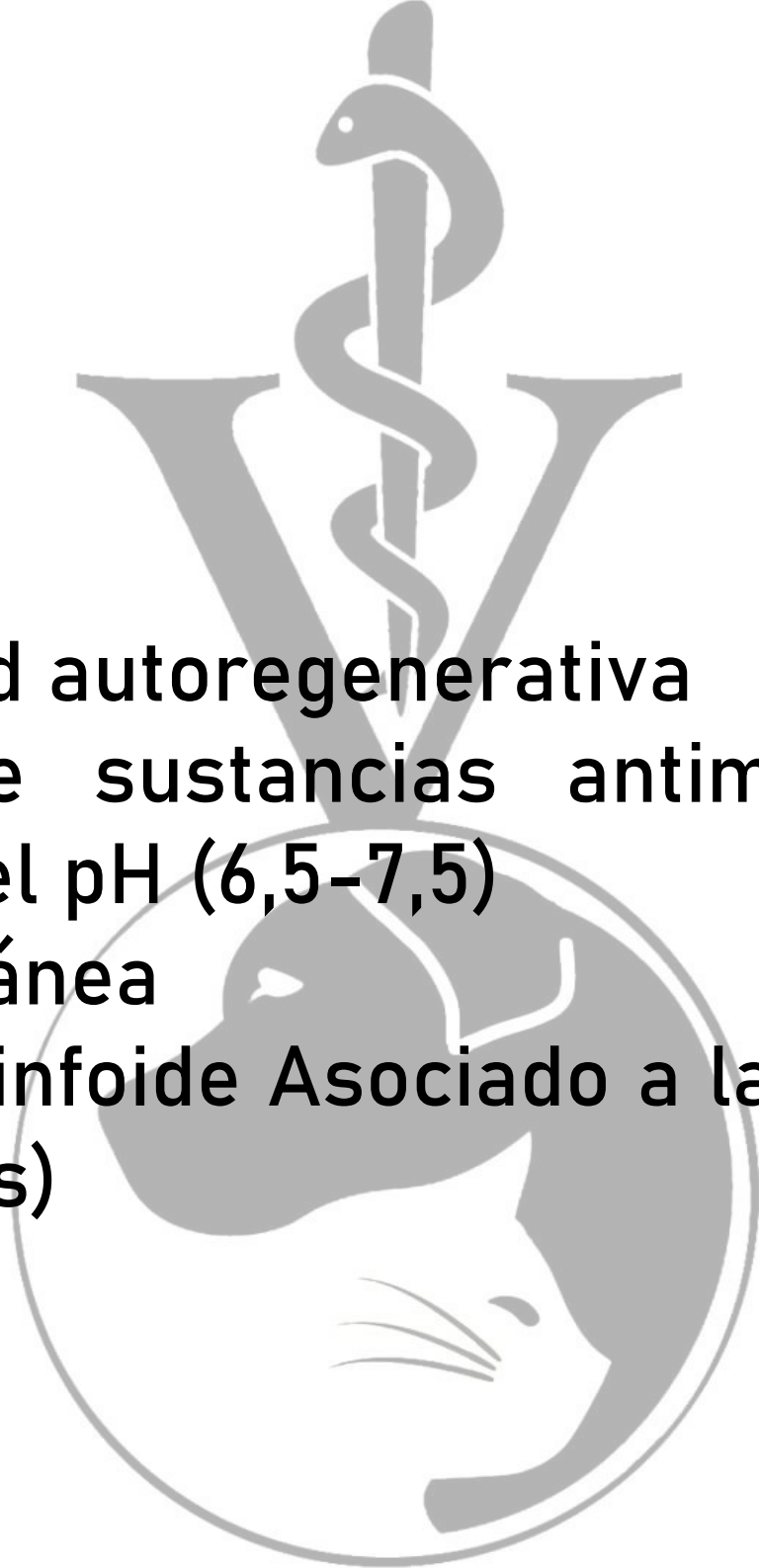

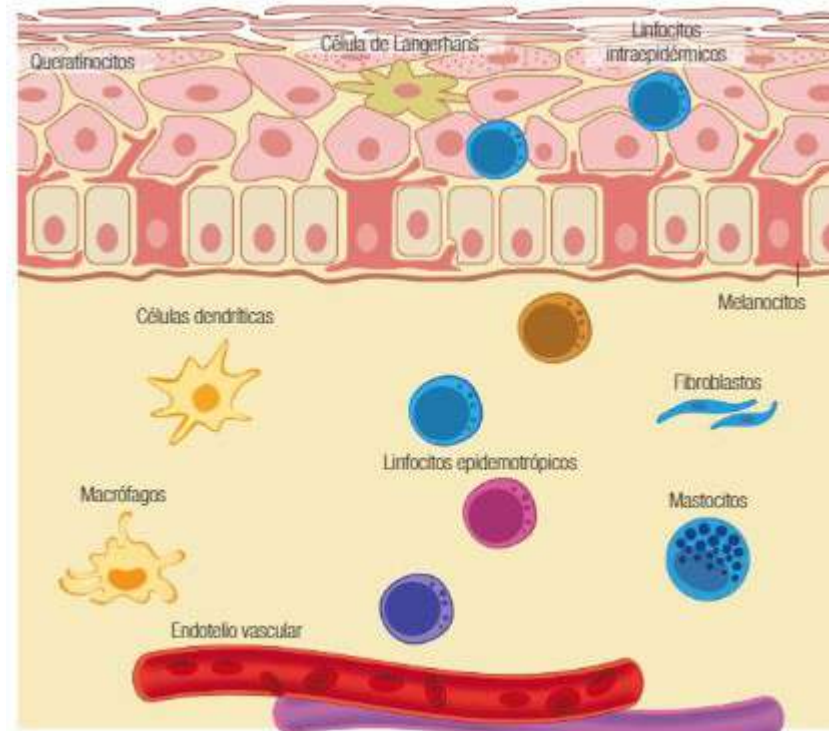



¿QUÉ ES LA ALERGIA?

La respuesta inmune normal permite el reconocimiento de lo propio y la eliminación de patógenos. Cuando estas respuestas son exageradas o se dan ante sustancias inocuas, hablamos de reacciones de hipersensibilidad.

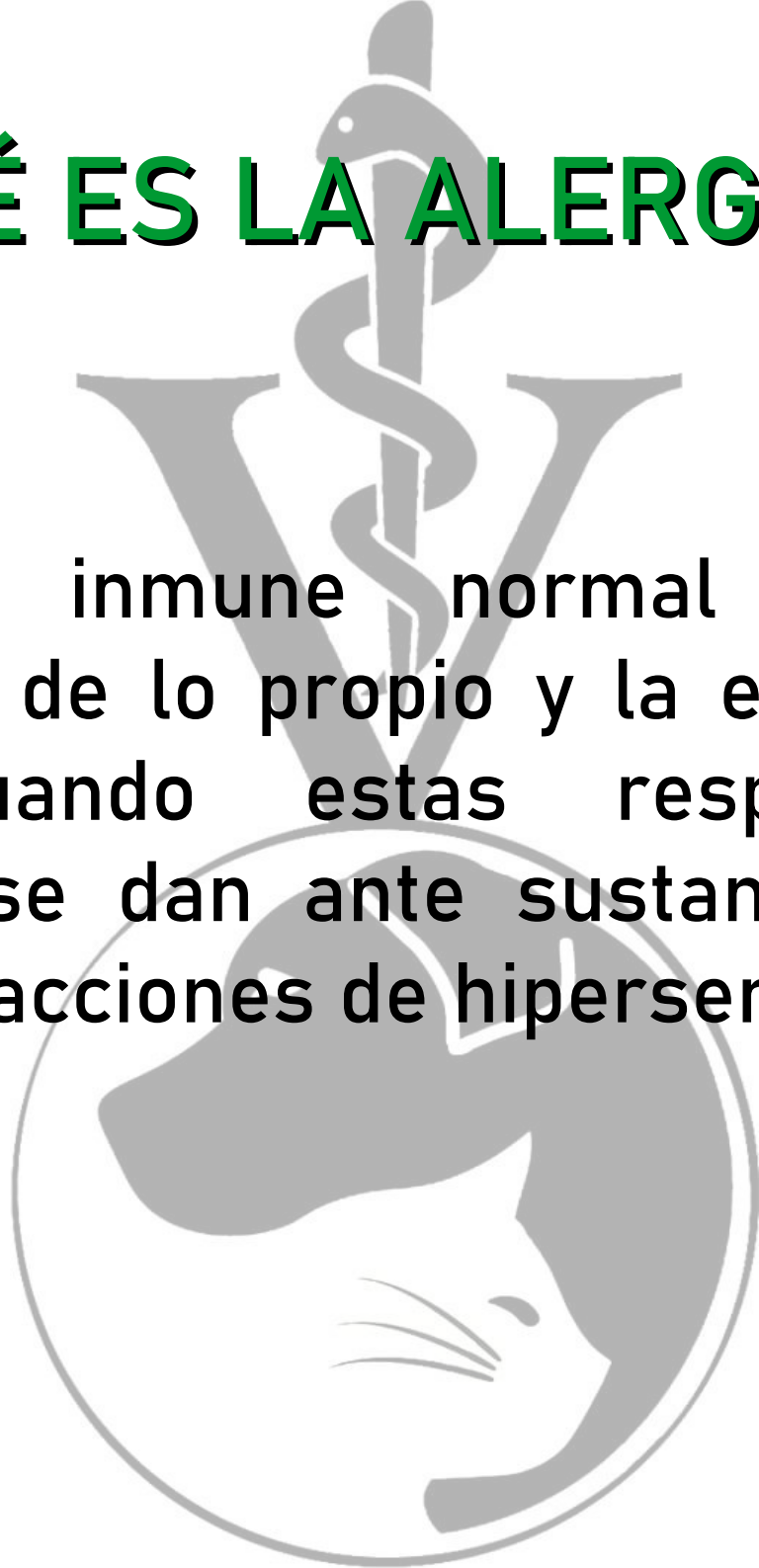



DIAGNÓSTICO ATOPIA

- Anamnesis y examen físico
- Pruebas complementarias: citología, tricograma, raspado
- Descartar componente alimentario una vez hay diagnóstico de atopia.
- *Screening vs Skin-test*

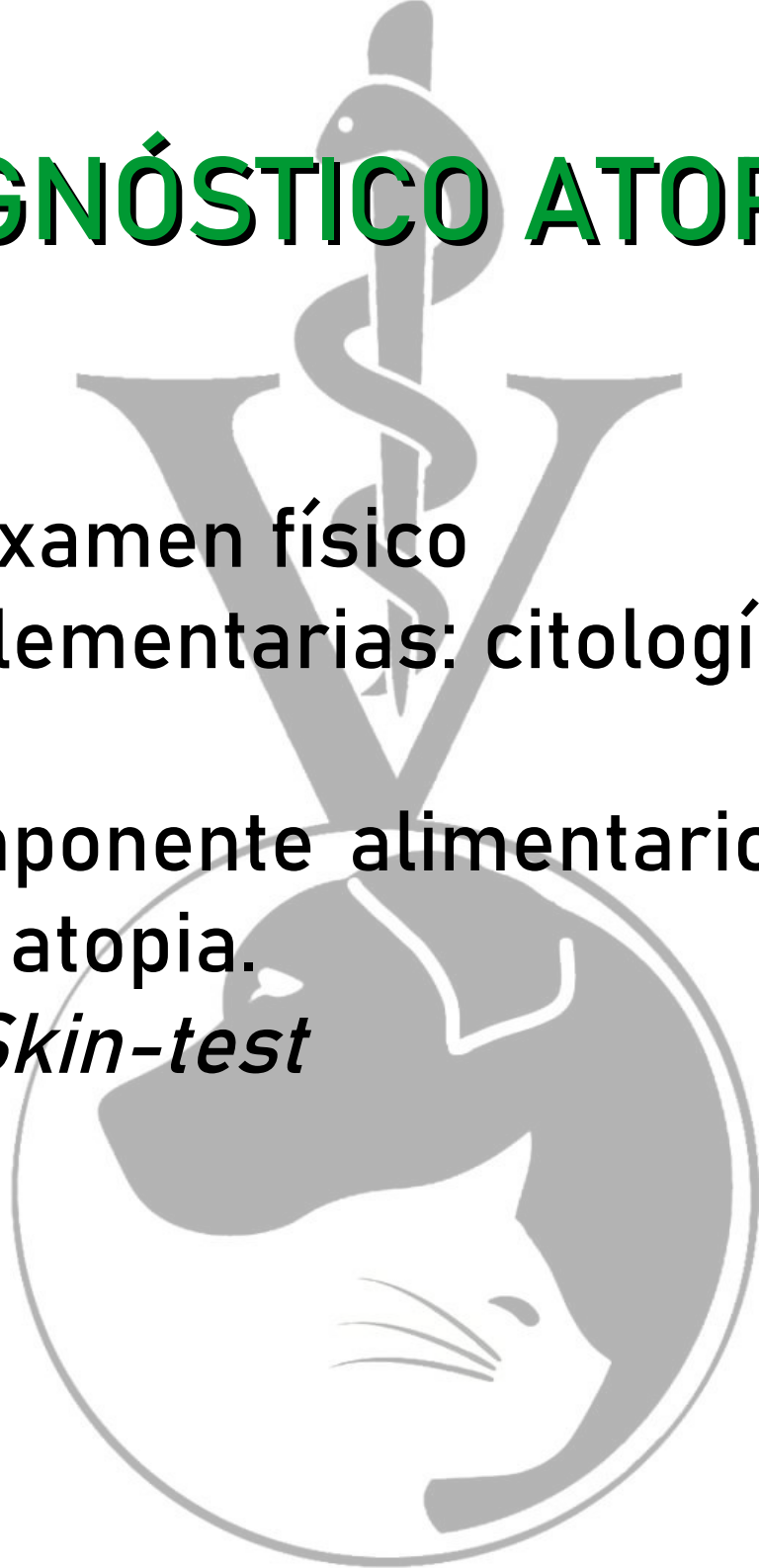



TRATAMIENTO CONVENCIONAL

- Pienso hipoalergénico/analergénico vs pienso de salmón
- Champúterapia
- Inmunoterapia
- Farmacoterapia
- Suplementos nutricionales
- Otros

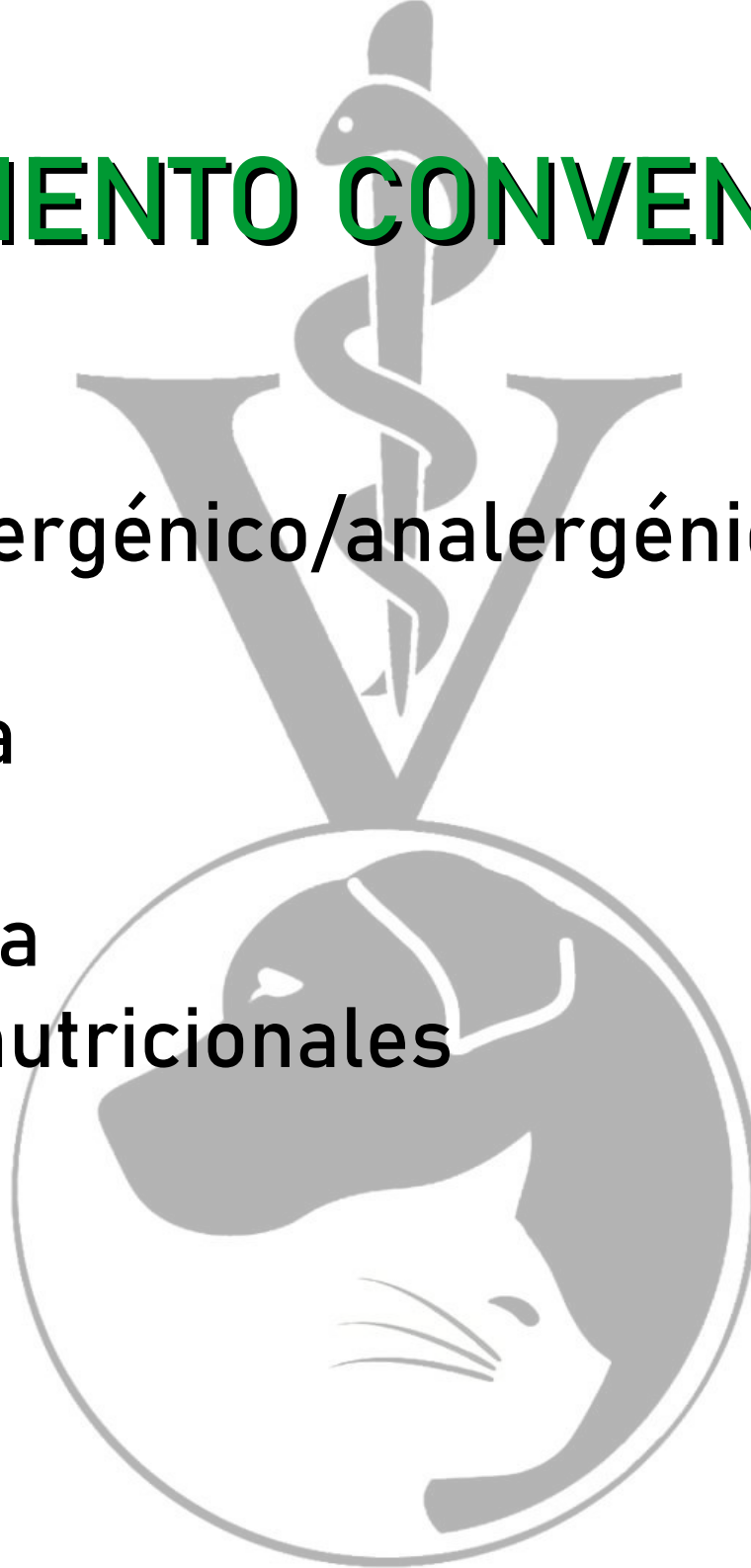



CHAMPÚTERAPIA

- Disminuir carga de alérgenos
- Tratante en caso de pioderma (clorhexidina, plata coloidal, aceite de jojoba...)
- Activos calmantes: caléndula, vitamina E, niacinamida...
- Emolientes y humectantes (aloe vera, granada, avena coloidal...)
-

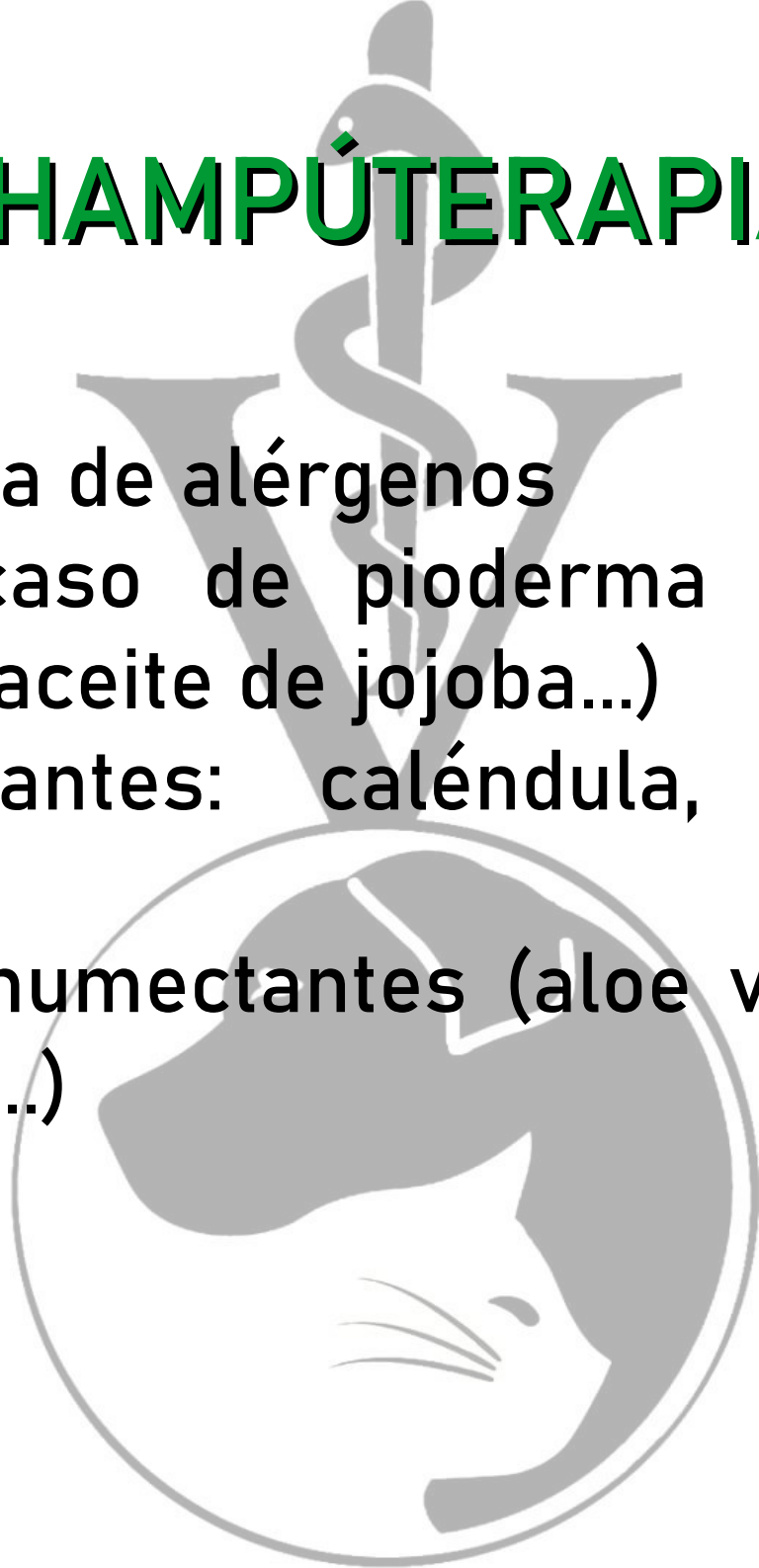



MANUAL DE COSMETOLOGÍA CANINA Y FELINA

PARA TUTORES Y PROFESIONALES



ANNA REYES



TRATAMIENTO CONVENCIONAL

- Pienso hipoalergénico/analergénico vs pienso de salmón
- Champúterapia
- Inmunoterapia--> hasta un 80% de efectividad
- Farmacoterapia
- Suplementos nutricionales
- Otros

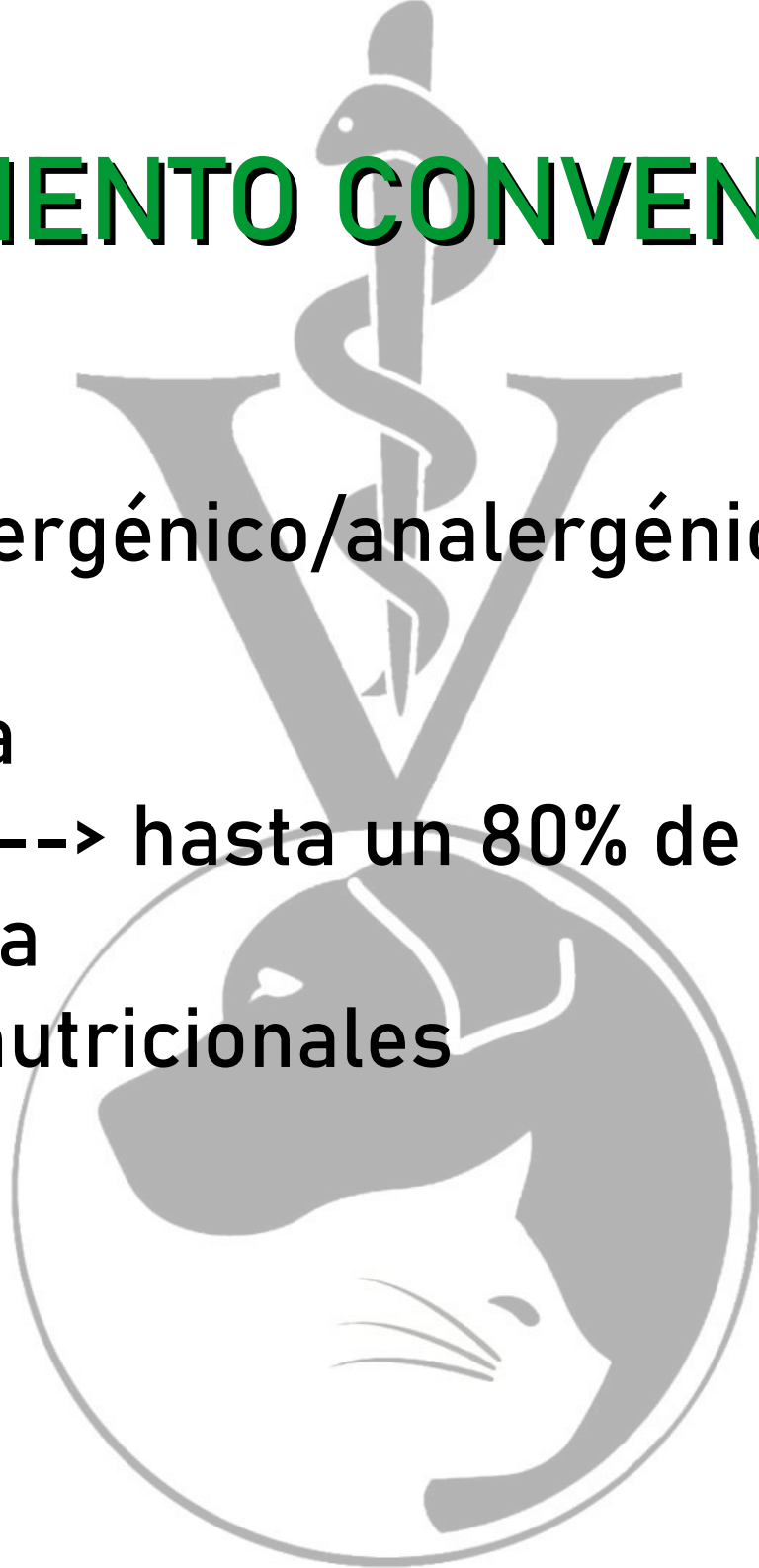

FARMACOTERAPIA

Control de las infecciones

- **Antibióticos:** debe hacerse siempre un uso responsable para evitar resistencias. Cultivo.
- **Tratamiento óptico:** como primera elección aquellos que no llevan fármacos.





FARMACOTERAPIA

Control del prurito

- Glucocorticoides: a corto plazo
- Inmunomoduladores: ciclosporina, oclacitinib, lokivetmab



TRATAMIENTO CONVENCIONAL

- Pienso hipoalergénico/analergénico vs pienso de salmón
- Champúterapia
- Inmunoterapia
- Farmacoterapia
- Suplementos nutricionales
- Otros

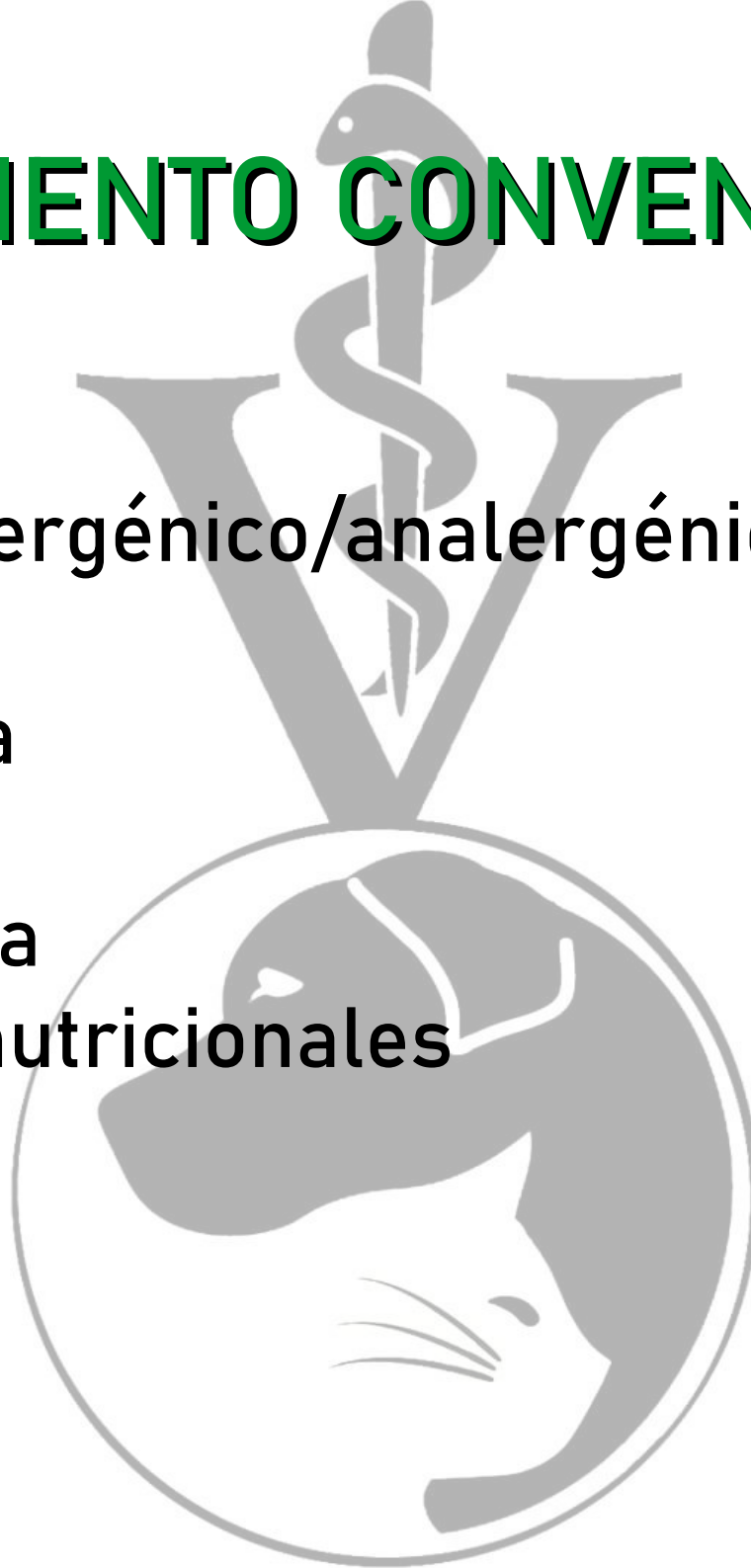



TRATAMIENTO INTEGRATIVO

Integrar: combinar tratamientos naturales y convencionales de manera individualizada, según las necesidades del animal.

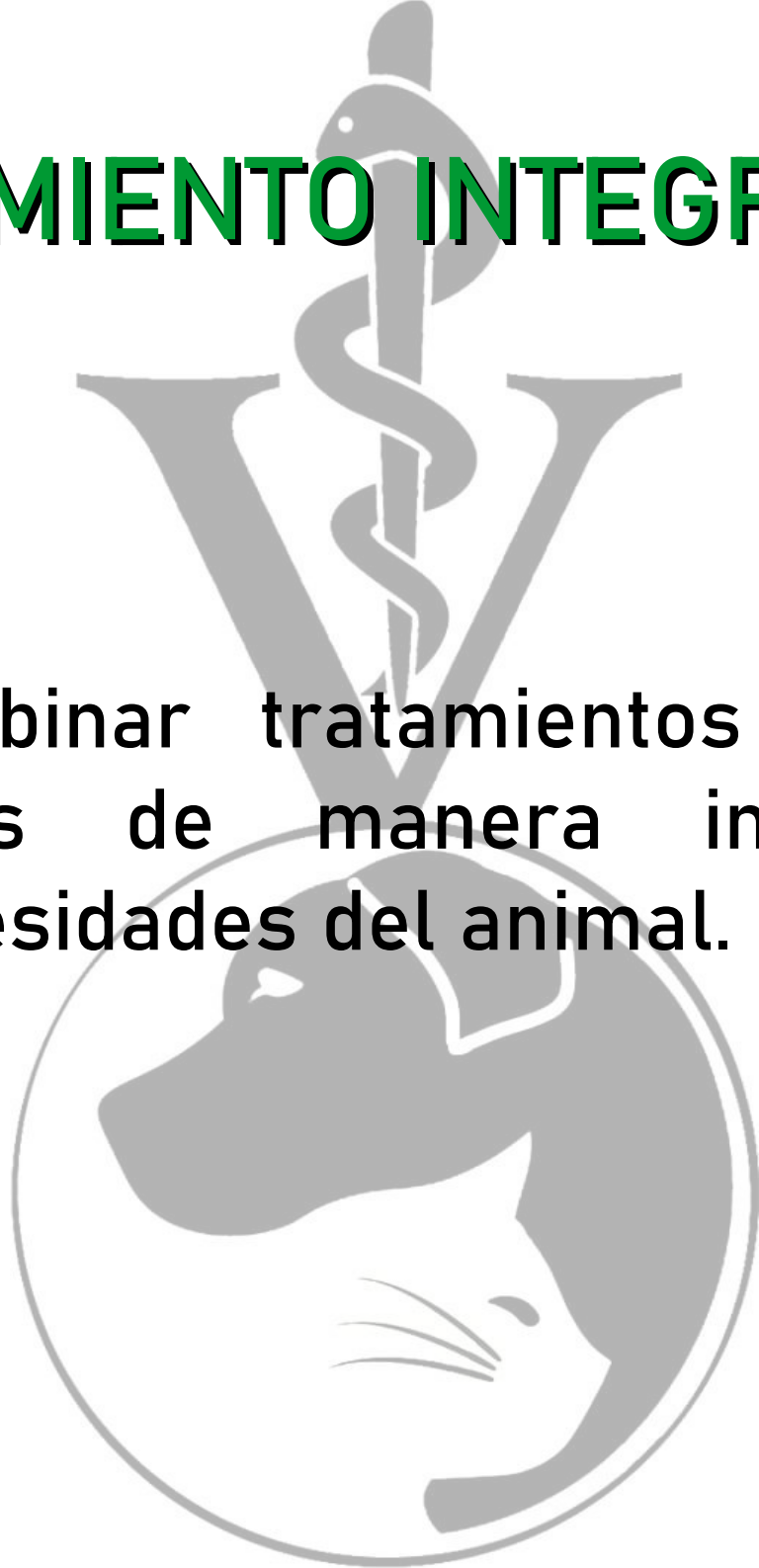



TRATAMIENTO INTEGRATIVO

LAS ÚNICAS PROFESIONALES CAPACITADAS PARA DECIDIR SI UN ANIMAL NECESITA O NO UNA MEDICACIÓN SON LAS VETERINARIAS

Que un tratamiento sea “natural” no quiere decir que sea necesariamente inocuo





TRATAMIENTO INTEGRATIVO

El manejo de la atopia, puede ser muy complicado, costoso y frustrante. Integrar nos puede ayudar a evitar medicaciones agresivas y a evitar el uso de antibióticos.

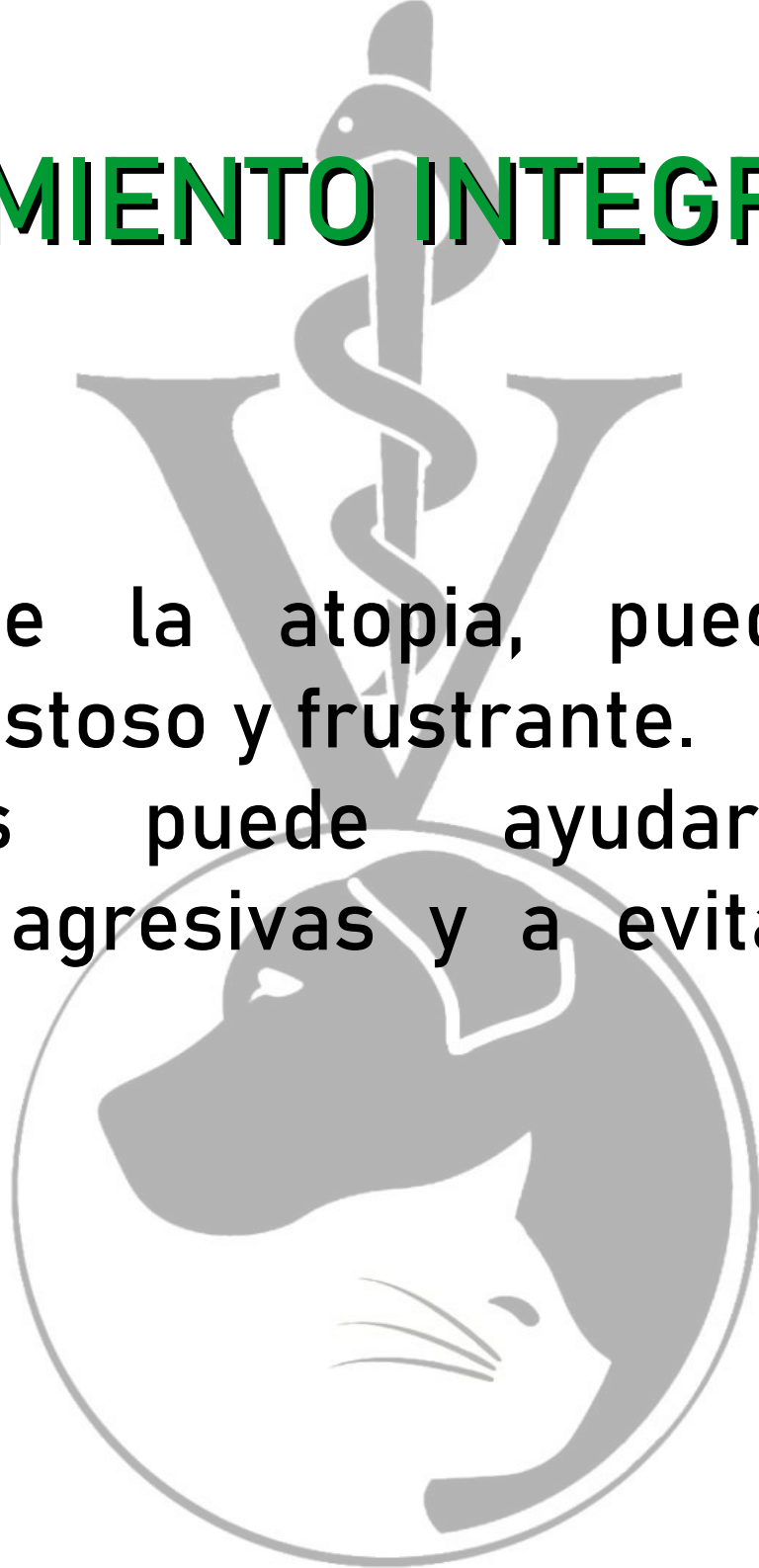



TRATAMIENTO INTEGRATIVO

ALIMENTACIÓN NATURAL



TRATAMIENTO INTEGRATIVO

MEDICINA TRADICIONAL CHINA
Permite el abordaje de la causa.
Acupuntura +/- fitoterapia

TRATAMIENTO CON ACUPUNTURA PARA CONTROLAR LOS CUADROS PRURIGINOSOS Y PIODERMA DE UNA PERRA CON ATOPIA



*Vanessa Bentanachs Martin,
veterinaria diplomada IVAS.*







TRATAMIENTO INTEGRATIVO



TRATAMIENTO INTEGRATIVO

Cicatriz tóxica





TRATAMIENTO INTEGRATIVO

ACEITES ESENCIALES Y OTROS ACEITES VEGETALES
Permiten tratar los síntomas

- Prurito
- Pioderma







TRATAMIENTO INTEGRATIVO

OZONOTERAPIA

Permite tratar la pioderma:

- Agua
- Champús
- Aceites
- Tratamiento





**MUCHAS
GRACIAS**

